

## PROJETO BÁSICO - ATERRO SANITÁRIO

**TÍTULO:**  
Projeto de Fundações e Estruturas

**ASUNTO:**  
Detalhe de fundações e estruturas do Centro de Controle do Aterro Sanitário - CIPP

**LOCAL:**  
Rodovia Assis Chateaubriand, Km 425, Bairro Laranjeiras, Município Pirapozinho - SP

**PROPRIETÁRIO:**  
Consórcio Intermunicipal do Pontal do Paranapanema

Folha:

2 / 9

Conteúdo:

Detalhe de estacas e baldrame do Centro de Controle do Aterro Sanitário - CIPP

### Situação

Sem Escala



Consórcio Intermunicipal do Pontal do Paranapanema  
Presidente: **Itamar dos Santos Silva**

### Áreas

Escritório: 13,34 m<sup>2</sup>  
Sala de Reunião: 15,00 m<sup>2</sup>  
Guarita: 6,62 m<sup>2</sup>  
Cozinha: 3,91 m<sup>2</sup>  
Banheiro Masc: 3,68 m<sup>2</sup>  
Banheiro Fem: 3,68 m<sup>2</sup>  
Banheiro Acess: 4,17 m<sup>2</sup>  
Circulação Comum: 28,49 m<sup>2</sup>

Área total construída: 90,00 m<sup>2</sup>

**AUTOR E RESPONSÁVEL TÉCNICO PELO PROJETO:**

**Rodolfo Serraglio**  
Engenheiro Civil Crea-SP 5063939616 - SP



Escala:

Indicadas

Desenho:

Ana Carla Góes Santos  
Luana Barbosa Bomfim

Data:

Janeiro de 2.019

ART:

28027230190059743

Aprovação:

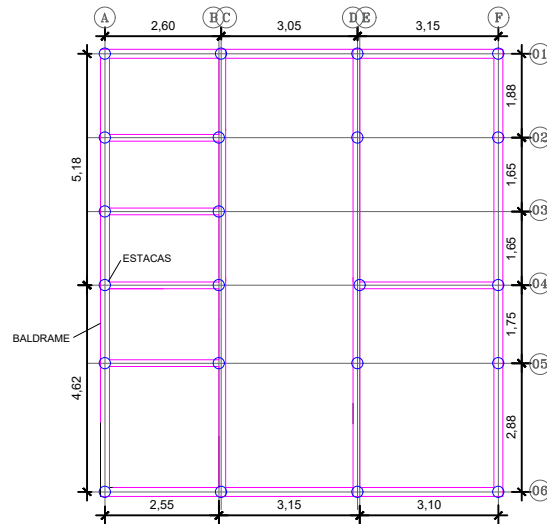

Projeto Estrutural - Estacas e baldrames  
Escala 1:100

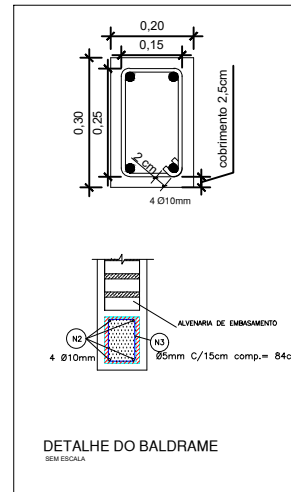

DETALHE DO BALDRAME  
SEM ESCALA

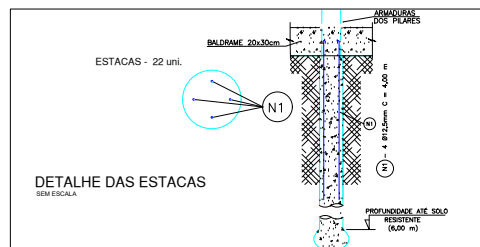

DETALHE DAS ESTACAS  
SEM ESCALA